



ประกาศคณะแพทยศาสตร์
เรื่อง การจัดสรรพื้นที่เช่า (รายวัน) จำนวน 1 ล็อค

ด้วยคณะแพทยศาสตร์ มหาวิทยาลัยนเรศวร มีความประสงค์ให้เช่าพื้นที่ จำนวน 1 ล็อค สำหรับประชาสัมพันธ์กิจกรรมส่งเสริมการขาย หรืออื่น ๆ ที่ได้รับอนุญาตจากคณะแพทยศาสตร์ มหาวิทยาลัยนเรศวร มีรายละเอียดดังนี้

ข้อ 1 รายละเอียดพื้นที่ให้เช่า

- 1.1 พื้นที่เช่าบริเวณชั้น 1 อาคารเฉลิมพระเกียรติ 7 รอบ พระชนมพรรษา 2
ขนาดพื้นที่ 4 ตารางเมตร กว้าง 2 เมตร ยาว 2 เมตร ต่อล็อค ตามแผนผังแนบท้ายประกาศ
- 1.2 อัตราค่าบำรุงสถานที่ 500 บาทต่อวัน/ล็อค
 - ค่าบำรุงการใช้พื้นที่ 400 บาท
 - ค่าสาธารณูปโภค 100 บาท

ข้อ 2 เอกสารแนบท้ายประกาศ

- แบบคำขอเช่าพื้นที่ (รายวัน) คณะแพทยศาสตร์ มหาวิทยาลัยนเรศวร

ข้อ 3 หลักฐานที่ใช้ในการขอเช่าพื้นที่

- สำเนาบัตรประจำตัวประชาชน พร้อมรับรองสำเนาถูกต้อง

ข้อ 4 หลักเกณฑ์ในการขอเช่าพื้นที่ และการชำระเงิน

4.1 ผู้เช่าพื้นที่ต้องกรอกข้อมูลในแบบคำขอเช่าพื้นที่ (รายวัน) ตามที่ระบุไว้ให้ครบถ้วน และต้องยอมรับในเงื่อนไขที่คณะแพทยศาสตร์กำหนดไว้

4.2 ผู้เช่าพื้นที่ต้องตั้งจุดประชาสัมพันธ์ในพื้นที่ที่คณะแพทยศาสตร์กำหนด ตามสิทธิ์ที่ได้รับให้เช่าพื้นที่ ที่ได้ระบุไว้เท่านั้น

4.3 หากคณะแพทยศาสตร์มีความประสงค์ในการใช้ประโยชน์จากพื้นที่ เพื่อดำเนินกิจกรรมของคณะแพทยศาสตร์ ผู้เช่าพื้นที่ต้องยินยอมคืนพื้นที่เช่าดังกล่าวให้กับคณะแพทยศาสตร์ และคณะแพทยศาสตร์ จะดำเนินการชดเชยระยะเวลาให้ในเดือนถัดไป

/ 4.4 ผู้เช่าพื้นที่...

4.4 ผู้เช่าพื้นที่จะต้องชำระค่าบำรุงสถานที่ให้เสร็จสิ้นภายในวันที่ได้ยื่นเอกสารขอเช่าพื้นที่ (รายวัน) หากผู้เช่าพื้นที่ไม่ปฏิบัติตามที่กำหนด คณะแพทยศาสตร์ขอสงวนสิทธิ์ในการบอกเลิกการให้เช่า โดยปราศจากเงื่อนไขใด ๆ ทั้งสิ้น

4.5 ผู้เช่าพื้นที่ต้องนำเอกสารตามที่ระบุไว้ในข้อ 4.1 พร้อมหลักฐานตามระบุไว้ในข้อ 3 ยื่นเอกสารขอเช่าพื้นที่ (รายวัน) ต่อเจ้าหน้าที่งานอาคารสถานที่ ชั้น 3 อาคารสิรินธร และชำระเงินที่งานการเงิน คณะแพทยศาสตร์ มหาวิทยาลัยนเรศวร ชั้น 5 อาคารเฉลิมพระเกียรติ 7 รอบ พระชนมพรรษา 2 จึงถือว่าเอกสารเสร็จสมบูรณ์มีผลบังคับใช้ได้ตามสิทธิ์ที่ได้รับจากการเช่าพื้นที่ (รายวัน)

4.6 หากผู้เช่าพื้นที่ไม่สามารถประชาสัมพันธ์ หรืออื่น ๆ ได้ ตามวัน เวลา ที่ได้รับให้เช่าพื้นที่ ผู้เช่า-มีสามารถขอรับค่าบำรุงสถานที่คืนได้ ไม่ว่ากรณีใด ๆ ทั้งสิ้น

4.7 ห้ามผู้เช่าพื้นที่ ที่ได้รับการให้เช่าพื้นที่ นำพื้นที่เช่าไปหาประโยชน์อย่างอื่น นอกเหนือจากประชาสัมพันธ์เท่านั้น

ข้อ 5 ข้อสงวนสิทธิ์และเงื่อนไขอื่น ๆ

5.1 ผู้เช่าพื้นที่ต้องดูแลรักษาความสะอาดให้ถูกสุขอนามัย จัดอุปกรณ์ต่าง ๆ ให้เรียบร้อย หากผู้เช่าพื้นที่ไม่ปฏิบัติตามจะไม่ได้รับการพิจารณาให้เช่าพื้นที่ในครั้งถัดไป

5.2 คณะแพทยศาสตร์จะมีเจ้าหน้าที่ดำเนินการติดตามการประชาสัมพันธ์ หรืออื่น ๆ หากพบว่า ผู้เช่าพื้นที่ไม่ปฏิบัติตามเงื่อนไขที่กำหนดไว้ คณะแพทยศาสตร์มีสิทธิ์ยกเลิกการเช่า หรือไม่ให้เช่าในเดือนถัดไป โดยปราศจากเงื่อนไขใด ๆ ทั้งสิ้น

5.3 คณะแพทยศาสตร์ขอสงวนสิทธิ์ให้ถือว่าประกาศฉบับนี้เป็นข้อปฏิบัติในการขอเช่าพื้นที่ (รายวัน) และผู้เช่าพื้นที่จะต้องปฏิบัติตามอย่างเคร่งครัด

ผู้สนใจเช่าพื้นที่สามารถติดต่อขอรับเอกสารขอเช่าพื้นที่ (รายวัน) ได้ที่ชั้น 3 งานอาคารสถานที่ อาคารสิรินธร คณะแพทยศาสตร์ มหาวิทยาลัยนเรศวร หรือสอบถามทางโทรศัพท์ หมายเลข 0 5596 5013 ในวันและเวลาราชการ

ทั้งนี้ ตั้งแต่วันที่ 10 ตุลาคม 2559 เป็นต้นไป

ประกาศ ณ วันที่ 5 ตุลาคม พ.ศ. 2559



(รองศาสตราจารย์นายแพทย์ศิริเกษม ศิริลักษณ์)

คณบดีคณะแพทยศาสตร์

รายละเอียดแสดงตำแหน่งพื้นที่เช่า

ตามประกาศคณะแพทยศาสตร์ เรื่อง การจัดสรรพื้นที่เช่า (รายวัน) จำนวน 1 ลีอก
ข้อ 1 (1.1) รายละเอียดพื้นที่ให้เช่า

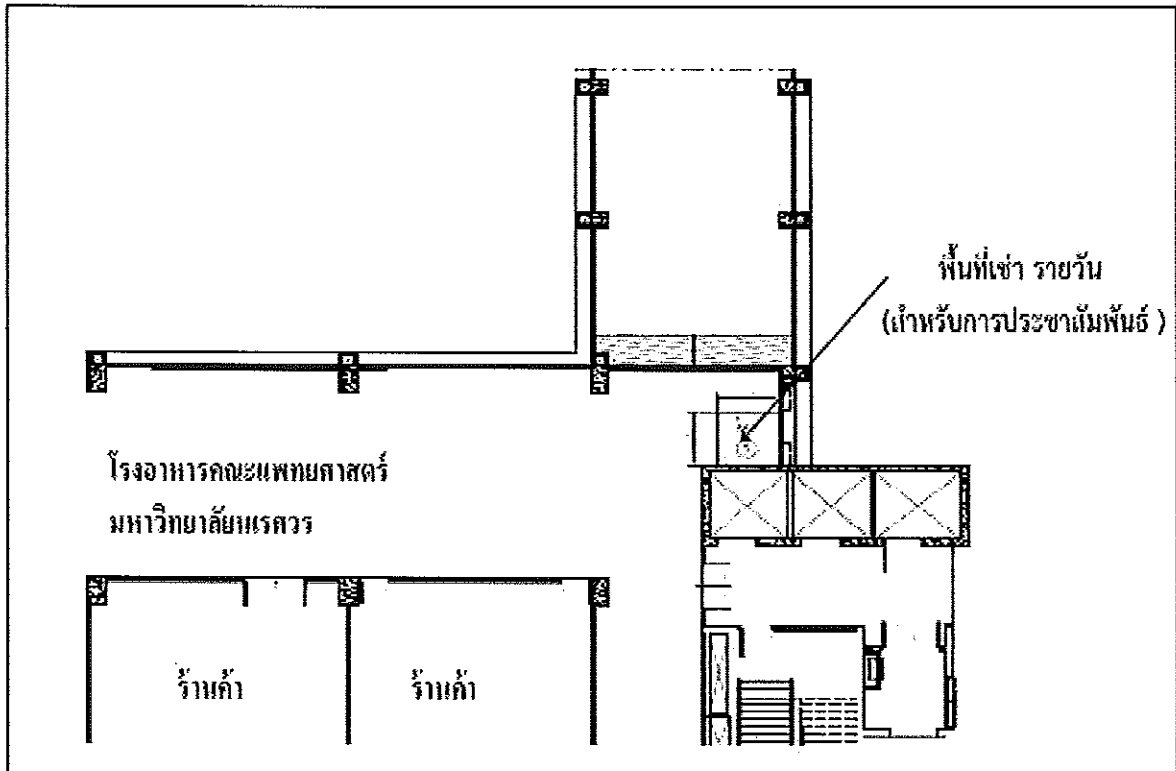

รายละเอียดพื้นที่เช่า (รายวัน) จำนวน 1 ลีอก ดังนี้

- พื้นที่บริเวณชั้น 1 อาคารเฉลิมพระเกียรติ 7 รอบ พระชนมพรรษา 2
- ขนาดพื้นที่ 4 ตารางเมตร กว้าง 2 เมตร ยาว 2 เมตรต่อลีอก ขอบเขตพื้นที่หมายเลข 1