



ประกาศคณะกรรมการแพทยศาสตร์
เรื่อง การจัดสรรพื้นที่เช่า (รายวัน) จำนวน ๕ ล็อก
ประจำเดือนตุลาคม - ธันวาคม ๒๕๕๘

ด้วยคณะกรรมการแพทยศาสตร์ มหาวิทยาลัยนเรศวร มีความประสงค์ให้เช่าพื้นที่เพื่อจำหน่ายสินค้า การประชาสัมพันธ์ หรืออื่น ๆ ที่ได้รับอนุญาตจากคณะกรรมการแพทยศาสตร์ มหาวิทยาลัยนเรศวร จังหวัดพิษณุโลก มีรายละเอียดดังนี้

ข้อ ๑ รายละเอียดพื้นที่ให้เช่า

- ๑.๑ พื้นที่เช่าบริเวณชั้น ๑ อาคารเฉลิมพระเกียรติ ๗ รอบ พระชนมพรรษา ๒ ขนาดพื้นที่ ๙ ตารางเมตร กว้าง ๓ เมตร ยาว ๓ เมตร ต่อล็อก ตามแผนผังแนบท้ายประกาศ
- ๑.๒ อัตราค่าเช่าพื้นที่และค่าบำรุงสถานที่ ๕๐๐ บาทต่อวัน/ล็อก
- ค่าเช่าพื้นที่ ๔๐๐ บาท ค่าบำรุงสถานที่ ๑๐๐ บาท
- ๑.๓ ระยะเวลาในการเปิดให้เช่าพื้นที่เดือนตุลาคม-ธันวาคม ๒๕๕๘ (๓ เดือน)

ข้อ ๒ เอกสารแนบท้ายประกาศ

- แบบฟอร์มขอเช่าพื้นที่รายวันคณะกรรมการแพทยศาสตร์ มหาวิทยาลัยนเรศวร

ข้อ ๓ หลักฐานที่ใช้ในการขอเช่าพื้นที่

- ๓.๑ สำเนาบัตรประจำตัวประชาชน พร้อมรับรองสำเนาถูกต้อง
- ๓.๒ สำเนาทะเบียนบ้าน พร้อมรับรองสำเนาถูกต้อง

ข้อ ๔ หลักเกณฑ์ในการขอเช่าพื้นที่ และการชำระเงิน

- ๔.๑ ผู้เช่าพื้นที่ต้องกรอกข้อมูลในแบบฟอร์มขอเช่าพื้นที่รายวันตามที่ระบุไว้ให้ครบถ้วน และต้องยอมรับ ในเงื่อนไขที่คณะกรรมการกำหนดไว้
- ๔.๒ ผู้เช่าพื้นที่ต้องตั้งจุดจำหน่ายสินค้าในพื้นที่ที่คณะกรรมการกำหนด ตามสิทธิ์ที่ได้รับให้เช่าพื้นที่ ที่ได้ระบุไว้เท่านั้น

/๔.๓ หากทางคณะ...

๔.๓ หากทางคณะแพทยศาสตร์มีความประสงค์ในการใช้ประโยชน์จากพื้นที่ เพื่อดำเนินกิจกรรมของคณะแพทยศาสตร์ ผู้เช่าพื้นที่ต้องยินยอมคืนพื้นที่เช่าดังกล่าวให้กับทางคณะแพทยศาสตร์ และคณะแพทยศาสตร์ จะดำเนินการขดเชยระยะเวลาให้ในเดือนถัดไป

๔.๔ ผู้เช่าพื้นที่จะต้องชำระค่าเช่าพื้นที่รายวันให้เสร็จสิ้นภายในวันที่ได้ยื่นเอกสารขอเช่าพื้นที่รายวัน หากผู้เช่าพื้นที่ไม่ปฏิบัติตามที่กำหนด คณะแพทยศาสตร์สงวนสิทธิ์การบอกเลิกให้เช่าโดยปราศจากเงื่อนไขใด ๆ ทั้งสิ้น

๔.๕ ผู้เช่าพื้นที่ต้องนำเอกสารตามที่ระบุไว้ในข้อ ๔.๑ พร้อมหลักฐานตามระบุไว้ในข้อ ๓ ยื่นเอกสารขอเช่าพื้นที่รายวันต่อเจ้าหน้าที่งานอาคารสถานที่ และชำระเงินได้ที่งานการเงิน คณะแพทยศาสตร์ มหาวิทยาลัยนเรศวร ชั้น ๕ อาคารเฉลิมพระเกียรติ ๗ รอบ พระชนมพรรษา ๒ จึงถือว่าเอกสารเสร็จสมบูรณ์มีผลบังคับใช้ได้ตามสิทธิ์ ที่ได้รับจากการเช่าพื้นที่รายวัน

๔.๖ หากผู้เช่าพื้นที่ไม่สามารถจำหน่ายสินค้าตามวัน เวลา ที่ได้รับให้เช่าพื้นที่ดังกล่าวได้ ผู้เช่าไม่สามารถเรียกร้องขอรับเงินคืนได้ไม่ว่ากรณีใด ๆ ทั้งสิ้น

ข้อ ๕ ข้อสงวนสิทธิ์และเงื่อนไขอื่นๆ

๕.๑ ผู้เช่าพื้นที่ห้ามจำหน่ายสินค้าที่มีตราสัญลักษณ์ของมหาวิทยาลัยนเรศวร และสินค้าประเภทอาหารและเครื่องดื่ม

๕.๒ ผู้เช่าพื้นที่ต้องดูแลรักษาความสะอาดให้ถูกสุขอนามัย จัดอุปกรณ์ต่าง ๆ ให้เรียบร้อย หากผู้เช่าพื้นที่ ไม่ปฏิบัติตามจะไม่ได้รับการพิจารณาให้เช่าพื้นที่ในครั้งถัดไป

๕.๓ คณะแพทยศาสตร์จะมีเจ้าหน้าที่ดำเนินการติดตามการจำหน่ายสินค้า หากตรวจว่าผู้เช่าพื้นที่ไม่ปฏิบัติตามเงื่อนไขที่กำหนดไว้ ทางคณะแพทยศาสตร์มีสิทธิ์ยกเลิกการเช่า หรือไม่ให้เช่าในเดือนถัดไป โดยปราศจากเงื่อนไขใด ๆ ทั้งสิ้น

๕.๔ คณะแพทยศาสตร์ขอสงวนสิทธิ์ให้ถือว่าประกาศฉบับนี้เป็นข้อปฏิบัติในการขอเช่าพื้นที่รายวัน และผู้เช่าพื้นที่จะต้องปฏิบัติตามอย่างเคร่งครัด

คณะแพทยศาสตร์ มหาวิทยาลัยนเรศวรมีข้อเสนอแนะและกำหนดการดังนี้

**กำหนดการชี้แจงรายละเอียด
และยื่นขอเช่าพื้นที่รายวัน**

ในวันจันทร์ที่ ๒๑ กันยายน ๒๕๕๘ เวลา ๐๙.๐๐-๑๒.๐๐ น.
ห้องประชุมไพจิตร ชั้น ๓ อาคารสิรินธร โรงพยาบาล-
มหาวิทยาลัยนเรศวร คณะแพทยศาสตร์ มหาวิทยาลัย-
นเรศวร จังหวัดพิษณุโลก

/ ยื่นชำระค่าเช่าพื้นที่...

ยื่นชำระค่าเช่าพื้นที่

ในวันจันทร์ที่ ๒๑ กันยายน ๒๕๕๘ เวลา ๐๙.๓๐-๑๒.๐๐ น.
ชั้น ๕ งานการเงิน คณะแพทยศาสตร์ อาคารเฉลิมพระเกียรติ
๗ รอบพระชนมพรรษา ๒ มหาวิทยาลัยนเรศวร

ประกาศรายชื่อผู้เช่าพื้นที่รายวัน

ในวันพุธที่ ๒๓ กันยายน ๒๕๕๘
สามารถดูรายละเอียดได้ที่เว็บไซต์
<http://www.med.nu.ac.th> ประกาศ/ทั่วไป
หัวข้อเรื่อง ประกาศรายชื่อผู้ได้รับการคัดเลือกเช่าพื้นที่รายวัน
เดือนตุลาคม-ธันวาคม ๒๕๕๘

ผู้สนใจเช่าพื้นที่สามารถติดต่อขอรับเอกสารขอเช่าพื้นที่รายวันได้ที่ชั้น ๓ งานอาคารสถานที่
อาคารสิรินธร คณะแพทยศาสตร์ มหาวิทยาลัยนเรศวร จังหวัดพิษณุโลก หรือสอบถามทางโทรศัพท์
หมายเลข ๐ ๕๕๙๖ ๕๑๖๔ ในวันและเวลาราชการ

ประกาศ ณ วันที่ ๑๖ กันยายน พ.ศ. ๒๕๕๘



(นายแพทย์บัณฑิตน์ บุตรธรรม)
รองคณบดีฝ่ายบริหาร รักษาราชการแทน
คณบดีคณะแพทยศาสตร์

รายละเอียดแสดงตำแหน่งพื้นที่ให้เช่ารายวันจำนวน ๕ ล็อก

ตามขอบเขตในแผนผังแนบท้ายประกาศข้อ ๑ (๑.๑) รายละเอียดพื้นที่ให้เช่า

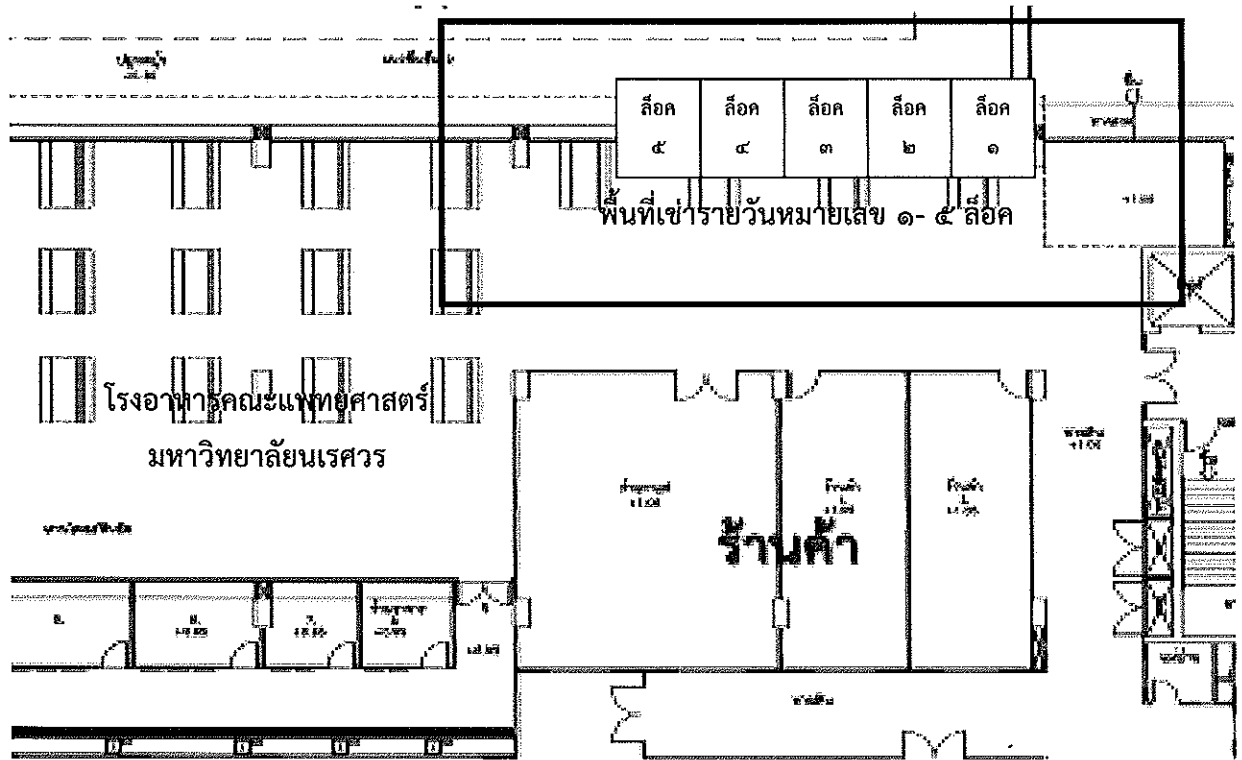

รายละเอียดพื้นที่เช่ารายวัน จำนวน ๕ ล็อก ดังนี้

- พื้นที่บริเวณชั้น ๑ อาคารเฉลิมพระเกียรติ ๗ รอบ พระชนมพรรษา ๒
- ขนาดพื้นที่ ๙ ตารางเมตร กว้าง ๓ เมตร ยาว ๓ เมตร ขอบเขตพื้นที่หมายเลข ๑-๕